

MODULARIO
F. - rg. - rend. - 496



MINISTERO DELLE FINANZE
DIREZIONE GENERALE DEL CATASTO E DEI SERVIZI TECNICI ERARIALI

Mod. A (Nuovo Catasto Edilizio Ur

Lire
300

NUOVO CATASTO EDILIZIO URBANO

SYA

NE

LINE PER 1/6

(R. DECRETO-LEGGE 15 APRILE 1939, N. 662)

Planimetria dell'immobile situato nel Comune di VOLTERRA Via LARGO DI VITTORIO
Ditta ISTITUTO AUTONOMO CASE POPOLARI DELLA PROV. DI PISA PER L'EDIFICIO - COMUNE DI VOLTERRA
Allegata alla dichiarazione presentata all'Ufficio Tecnico Erariale di PISA

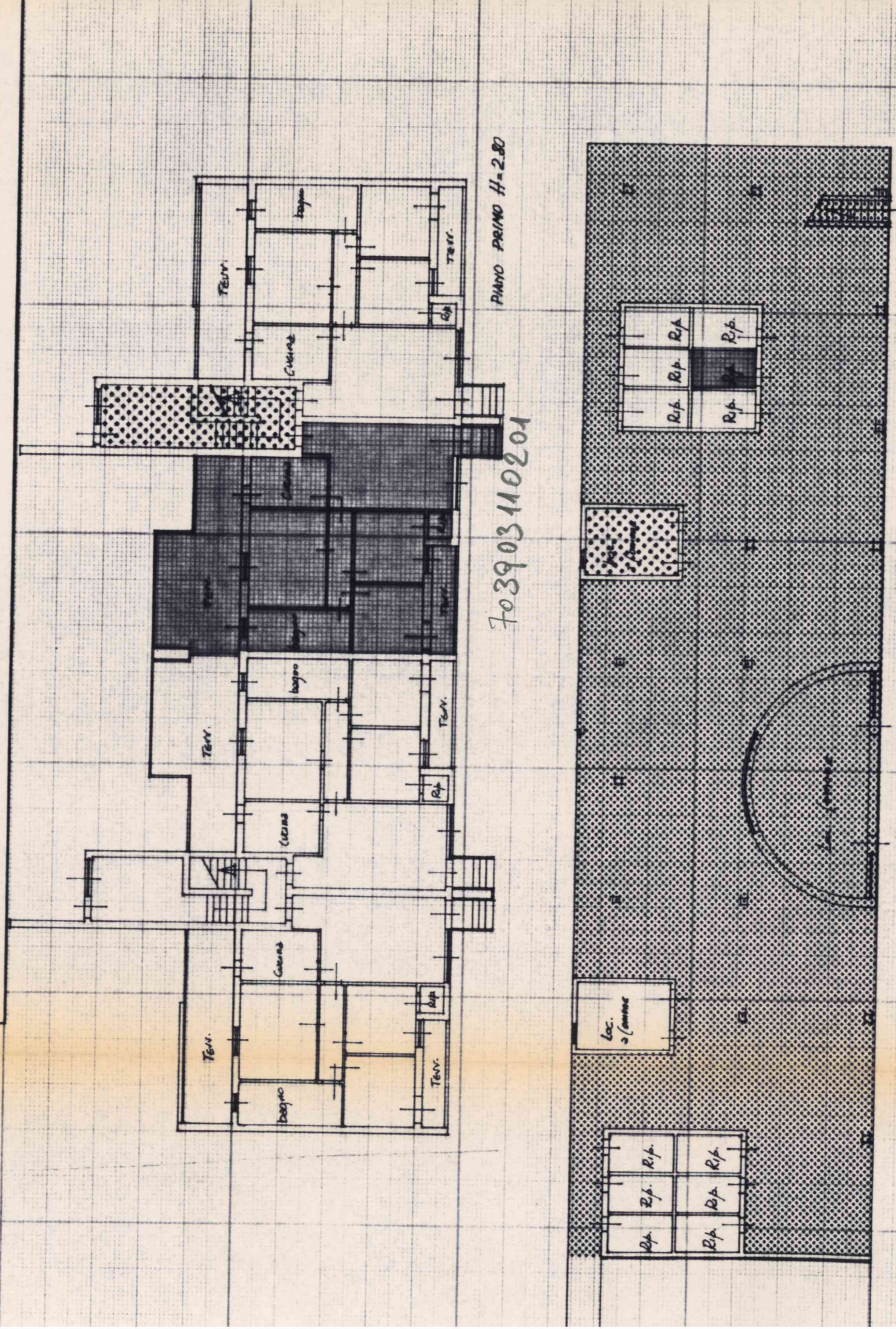

PIANO TERRENO H=2.40

ORIENTAMENTO



SCALA DI 1:200

SPAZIO RISERVATO PER LE ANNOTAZIONI D'UFFICIO

DATA
PROT. N°

FOGLIO 112
MAPPALE 319
SUB. 37

Compilata dal GEOM. CARLO MARCHI
(Firma, nome e cognome del tecnico)

Iscritto all'Albo de L'I.A.C.P.
della Provincia di PISA

DATA 17.10.86

Firma: